

EQUITY

AXA World Funds - Switzerland Equity

Spese

Le spese da Lei corrisposte sono usate per coprire i costi di gestione del Comparto, e comprendono anche i costi di commercializzazione e di distribuzione. Tali spese riducono il potenziale rendimento del Suo investimento.

Spese una tantum prelevate prima o dopo l'investimento

Spese di sottoscrizione	5.50%
Spese di rimborso	nessuna

Sono indicate le spese massime che possono essere prelevate dal Suo capitale prima che venga investito.

Spese prelevate dal Comparto in un anno

Spese correnti	1.76%
----------------	-------

Spese prelevate dal Comparto soggette a specifiche condizioni

Risultati ottenuti nel passato	nessuna
--------------------------------	---------

Le spese di sottoscrizione e di rimborso indicate sono in misura massima. In alcuni casi potranno essere applicate spese più basse. Per ulteriori informazioni rivolgersi al proprio consulente finanziario.

Le spese correnti si basano sulle spese sostenute nei dodici mesi antecedenti al mese di Dicembre 2021. Tale cifra può variare per effetto delle variazioni di bilancio previste per il 2021 e potrebbe variare da un anno all'altro. Esse non comprendono:

- Commissioni legate al rendimento
- Costi di transazione del portafoglio, salvo il caso di spese di sottoscrizione/ rimborso pagate dal Comparto quando acquista o vende azioni/quote di un altro organismo di investimento collettivo

Per maggiori informazioni sulle spese si rimanda al relativo paragrafo del Prospetto, disponibile sul sito www.axa-im.com.

Risultati ottenuti nel passato

- AXA WF Switzerland Equity A
Capitalisation CHF (ISIN : LU0087657150)
- 60% SPI Middle Caps Total Return Gross + 40% SPI Large Caps Total Return Gross

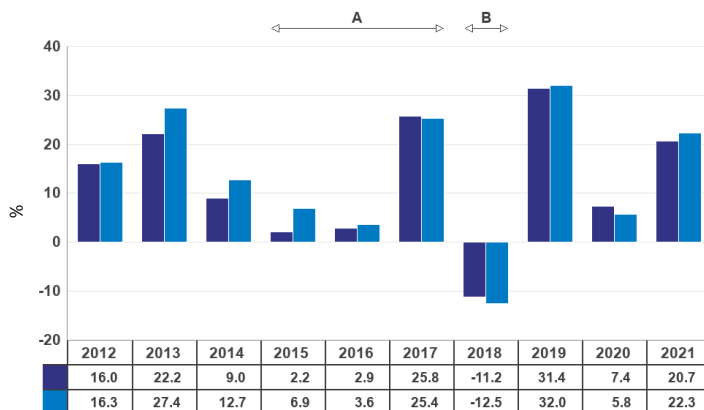

I risultati passati non costituiscono un'indicazione sui risultati futuri.

I risultati ottenuti nel passato qui riportati sono calcolati al netto delle spese correnti. Le spese di sottoscrizione/rimborso sono escluse dal calcolo.

Il comparto è stato lanciato il 20/06/1990 e la classe di azioni nel 2000.

I risultati passati sono stati calcolati in CHF e sono espressi come variazione percentuale del valore patrimoniale netto (NAV) del Comparto alla fine di ogni anno.

A: La Classe di azioni è dormiente.

B: La Classe di azioni è stata riattivata in data 11/01/2018.

La performance del Comparto non replica quella dell'Indice di riferimento. Per le diverse Classi di azioni del Comparto, la performance dell'Indice di riferimento è indicata nel paragrafo Performance passate, convertita nella valuta della relativa Classe di azioni o coperta contro la Valuta di riferimento del Comparto nel caso di Classi di azioni coperte ("Indice di riferimento coperto"). Per alcuni casi in cui l'Indice di riferimento coperto non è disponibile, l'Indice di riferimento è indicato nella Valuta di riferimento del Comparto, pertanto la performance dell'Indice di riferimento indicato può divergere da quella della relativa Classe di azioni a causa del fatto che il differenziale di performance inerente all'attività di copertura valutaria non è riflesso nell'Indice di riferimento.

Informazioni pratiche

Banca depositaria:

State Street Bank International GmbH, Luxembourg Branch
49, Avenue J.F. Kennedy L-1855 Luxembourg

Ulteriori informazioni:

Informazioni più dettagliate su questo Comparto, come il prospetto e l'ultima relazione annuale e semestrale, sono disponibili gratuitamente in inglese, tedesco, francese spagnolo e italiano presso la Società di Gestione, il Responsabile per le RegISTRAZIONI e per il Trasferimento dei Titoli, i Soggetti Collocatori e online all'indirizzo <https://funds.axa-im.com/>. Per questo Comparto sono disponibili ulteriori Classi di azioni. Per ulteriori dettagli sulle altre Classi di azioni, si prega di consultare il Prospetto, disponibile online sul sito <https://funds.axa-im.com/>. I dettagli dell'aggiornamento della politica di remunerazione della società sono pubblicati online all'indirizzo www.axa-im.com/important-information/remuneration-policy. Essi contengono la descrizione delle modalità di assegnazione della remunerazione e dei benefit ai collaboratori e le informazioni sul comitato di remunerazione. La società fornisce gratuitamente una copia cartacea su richiesta. Ogni Comparto corrisponde a una parte distinta delle attività e delle passività dell'OICVM. Di conseguenza, gli attivi di ogni Comparto sono separati dagli attivi degli altri Comparti e sono esclusivamente disponibili per soddisfare i diritti degli investitori in merito a tale Comparto e il diritto dei creditori i cui crediti sono sorti in relazione alla creazione, all'esercizio o alla liquidazione del suddetto Comparto.

Pubblicazione del NAV:

Il NAV relativo ad ogni Classe di Azioni è disponibile sul sito <https://funds.axa-im.com/>, nonché presso la sede legale della società.

Regime fiscale:

Il Comparto è soggetto al regime fiscale del Lussemburgo. A seconda del proprio Paese di residenza, questo potrà avere un impatto sull'investimento. Per maggiori dettagli, rivolgersi ad un consulente fiscale.

Dichiarazione di responsabilità:

AXA Funds Management S.A. sarà ritenuta responsabile unicamente nel caso in cui le dichiarazioni contenute in questo documento fossero ingannevoli, imprecise o non coerenti con quanto espresso all'interno del Prospetto del Comparto.

Conversione tra Comparti:

Gli azionisti possono richiedere che le classi di azioni di un qualsiasi Comparto vengano convertite in classi di Azioni di un altro Comparto, purché le condizioni di accesso a tali classi di azioni, categoria o sottocategoria siano pienamente rispettate, sulla base dei rispettivi NAV calcolati nel Giorno di Negoziazione successivo alla ricezione della richiesta di conversione.

Le spese di rimborso e sottoscrizione connesse alle operazioni di conversione potrebbero essere a carico del titolare di quote, come indicato nel Prospetto. Per ulteriori informazioni su come convertire le classi di azioni si prega di fare riferimento al paragrafo del Prospetto "Come Convertire e Rimborsare le Azioni", disponibile sul sito <https://funds.axa-im.com/>.